

Grafik 1: Gesamtüberblick zur Zufriedenheit Ihrer Patienten

Anzahl Fragebogen
124

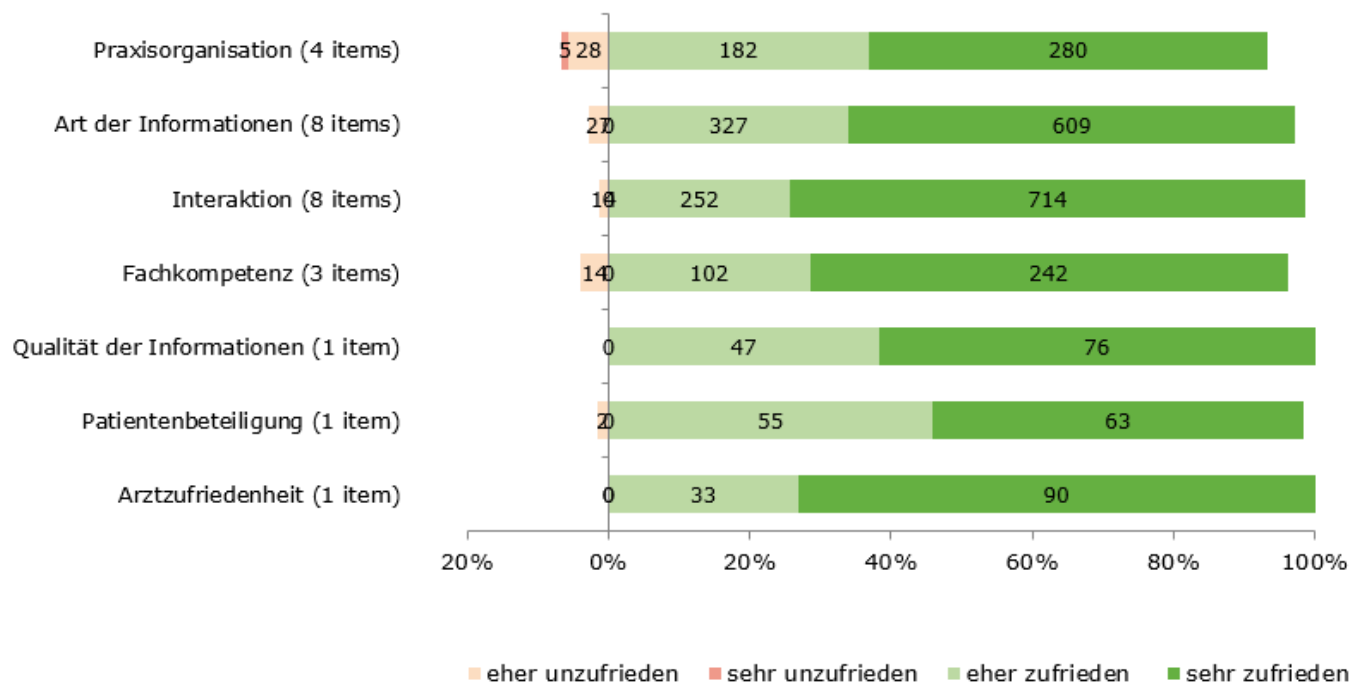

Die Werte in den Balkensegmenten stellen absolute Zahlen dar.

Befragungszeitraum: 25.11.2022 bis 23.03.2023

Dr. med. Karsten Bernerth

Grafik 2: Zufriedenheit mit der Praxisorganisation (Einzelergebnisse)

Anzahl Fragebogen
124

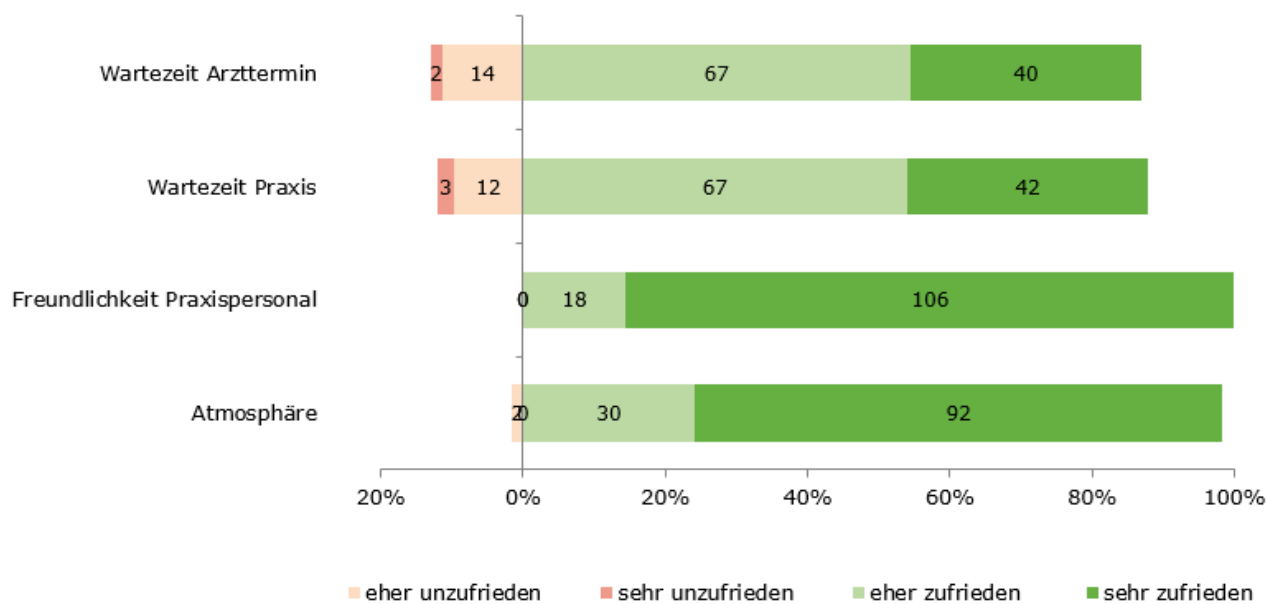

Die Werte in den Balkensegmenten stellen absolute Zahlen dar.

Befragungszeitraum: 25.11.2022 bis 23.03.2023

Dr. med. Karsten Bernerth

Fragen: A01 bis A04

Grafik 2: Zufriedenheit mit der Praxisorganisation (Einzelergebnisse)

Anzahl Fragebogen
124

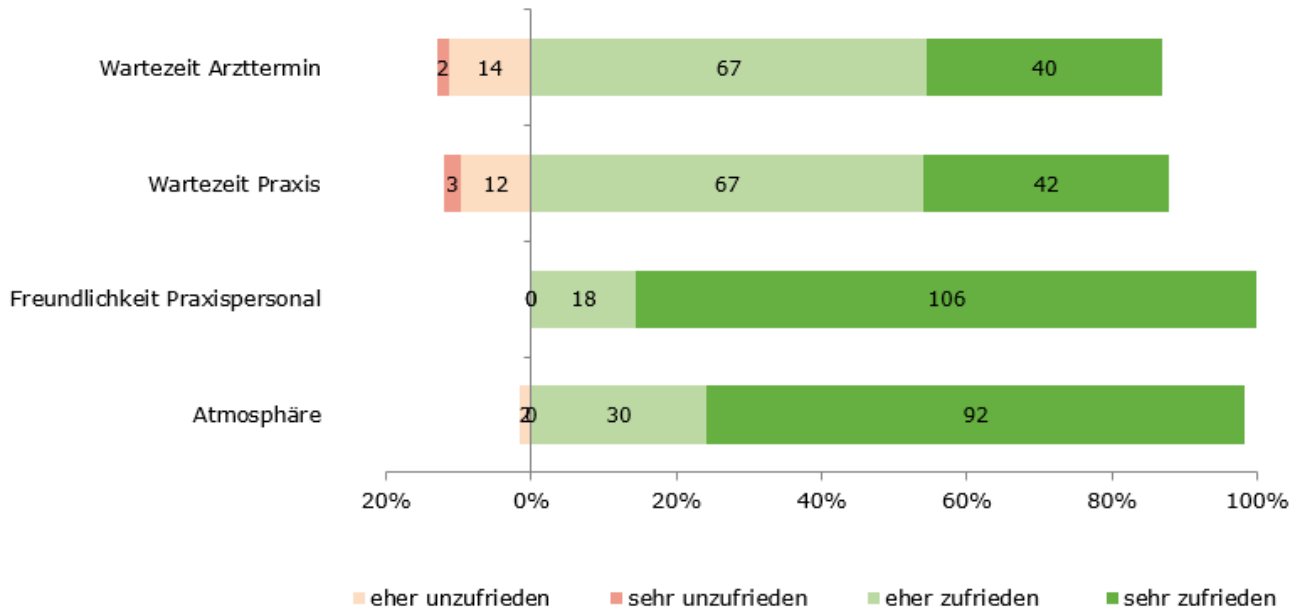

Die Werte in den Balkensegmenten stellen absolute Zahlen dar.

Befragungszeitraum: 25.11.2022 bis 23.03.2023

Dr. med. Karsten Bernerth

Fragen: A01 bis A04

Grafik 3: Zufriedenheit mit der Art der Informationen (Einzelergebnisse)

Anzahl Fragebogen
124

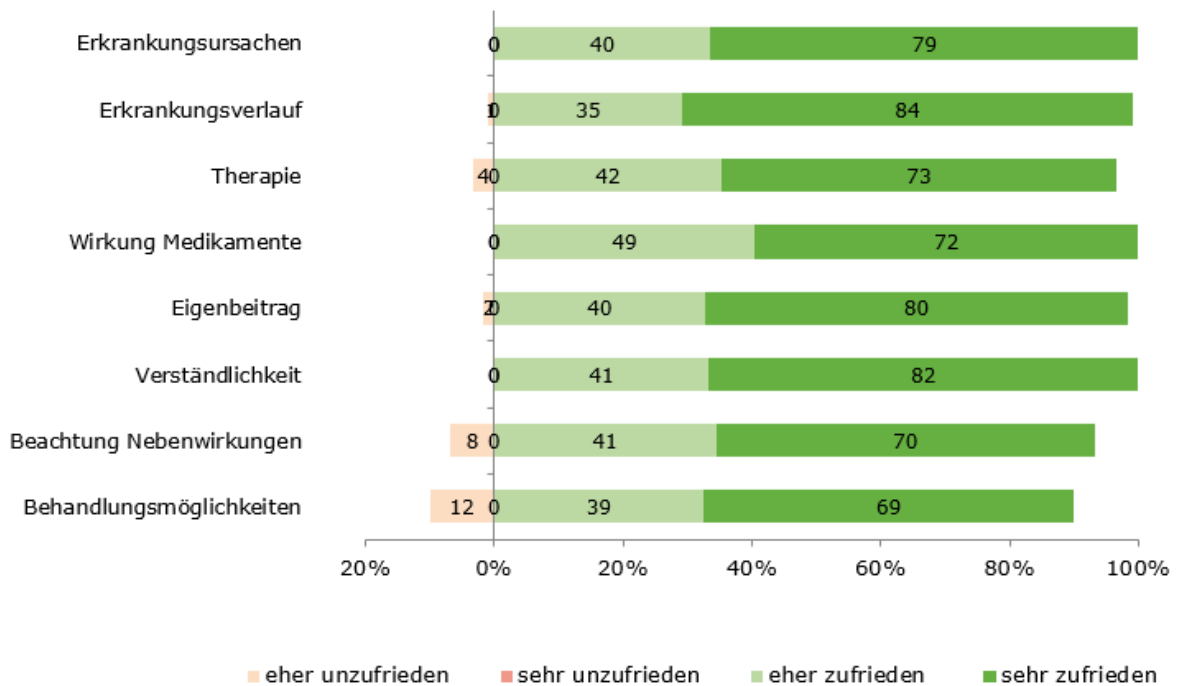

Die Werte in den Balkensegmenten stellen absolute Zahlen dar.

Befragungszeitraum: 25.11.2022 bis 23.03.2023

Dr. med. Karsten Bernerth

Fragen: B01 bis B08

Grafik 4: Zufriedenheit mit der Interaktion zwischen Arzt und Patient (Einzelergbnisse)

Anzahl Fragebogen
124

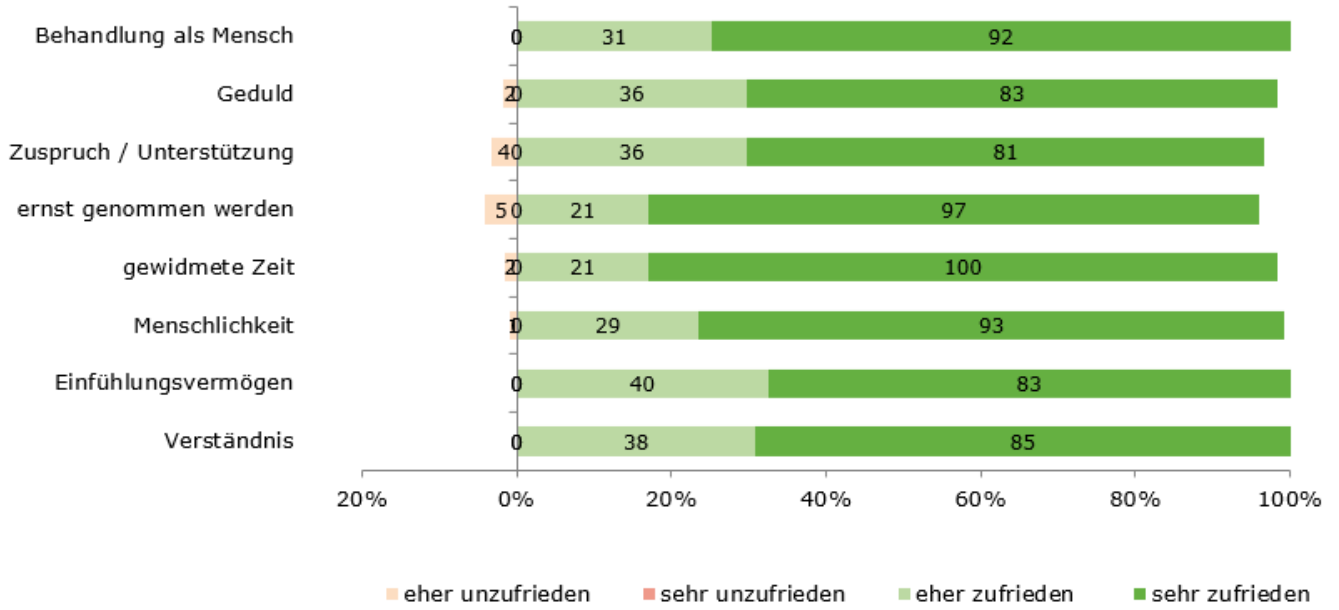

Die Werte in den Balkensegmenten stellen absolute Zahlen dar.

Befragungszeitraum: 25.11.2022 bis 23.03.2023

Dr. med. Karsten Bernerth

Fragen: C01 bis C08

Grafik 5: Zufriedenheit mit der Fachkompetenz des Arztes / der Ärztin (Einzelergbnisse)

Anzahl Fragebogen
124

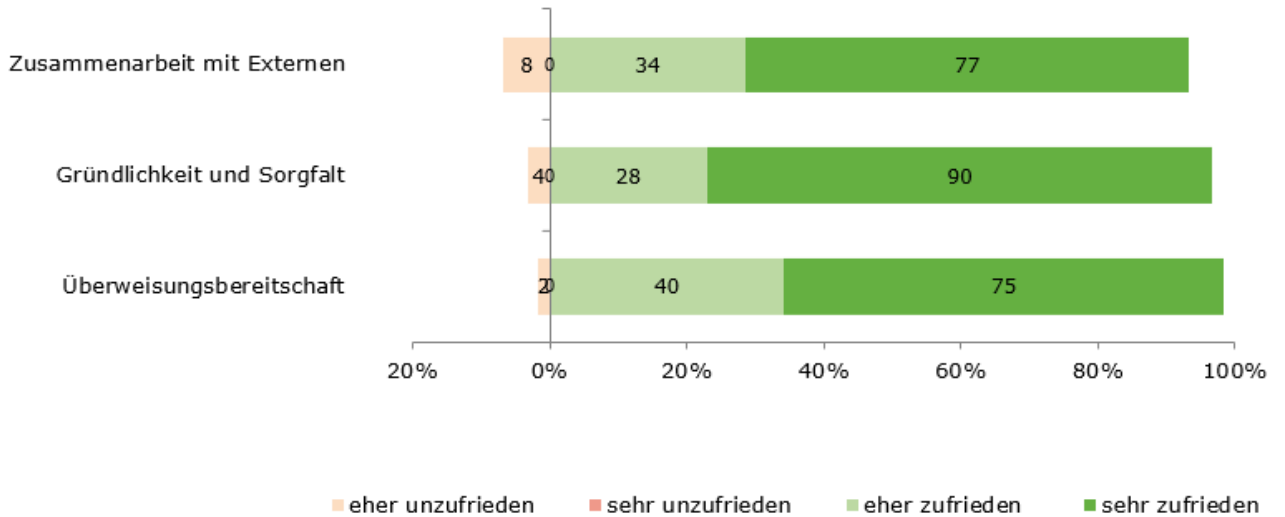

Die Werte in den Balkensegmenten stellen absolute Zahlen dar.

Befragungszeitraum: 25.11.2022 bis 23.03.2023

Dr. med. Karsten Bernerth

Fragen: D01 bis D03

Grafik 6: Zufriedenheit mit der Praxisorganisation nach Alter

Anzahl Fragebogen
124

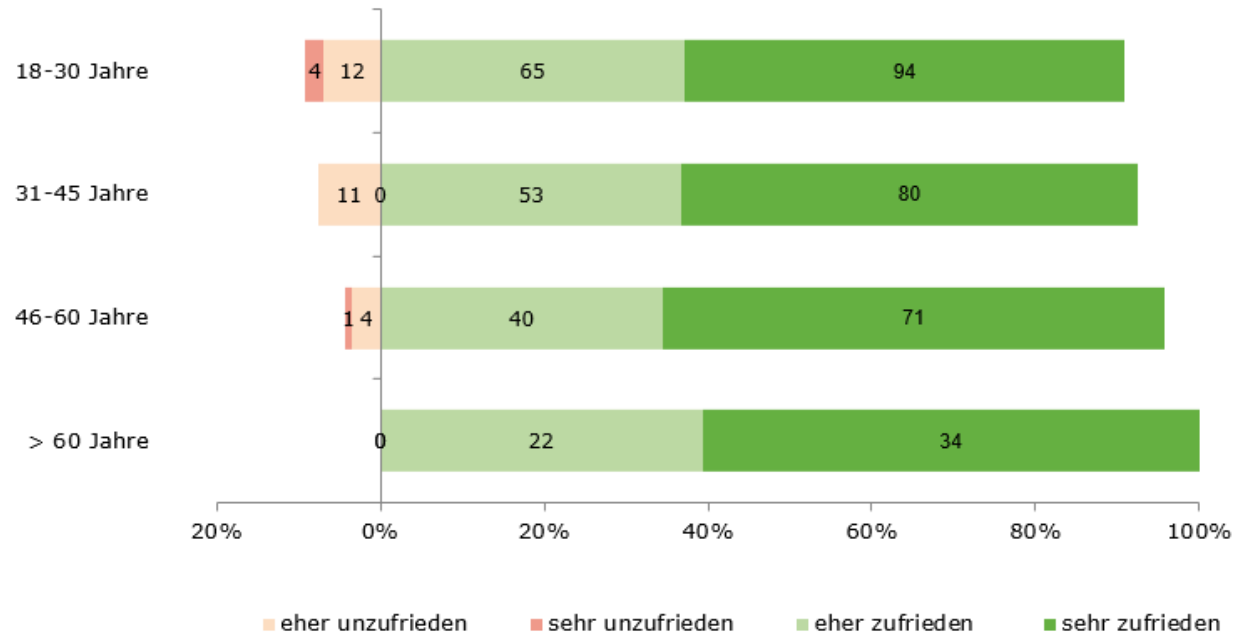

Die Werte in den Balkensegmenten stellen absolute Zahlen dar.

Befragungszeitraum: 25.11.2022 bis 23.03.2023

Dr. med. Karsten Bernerth

Fragen: A01 bis A04, K

Grafik 6: Zufriedenheit mit der Praxisorganisation nach Alter

Anzahl Fragebogen
124

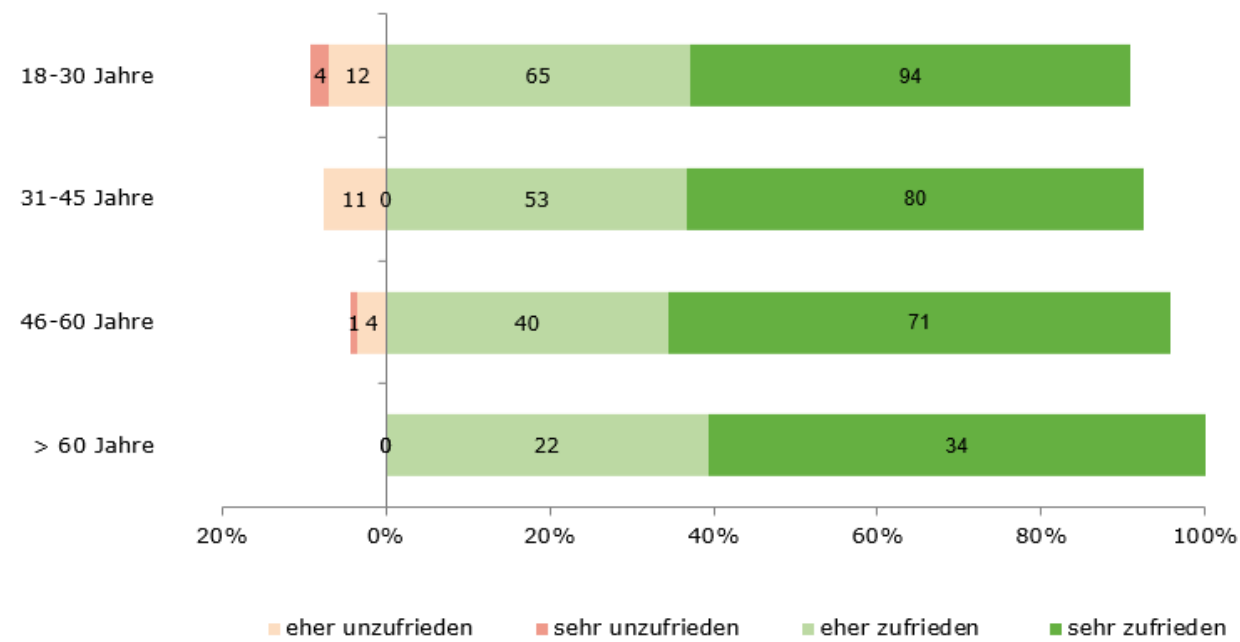

Die Werte in den Balkensegmenten stellen absolute Zahlen dar.

Befragungszeitraum: 25.11.2022 bis 23.03.2023

Dr. med. Karsten Bernerth

Fragen: A01 bis A04, K

Grafik 7: Zufriedenheit mit der Patientenbeteiligung nach Alter

Anzahl Fragebogen
124

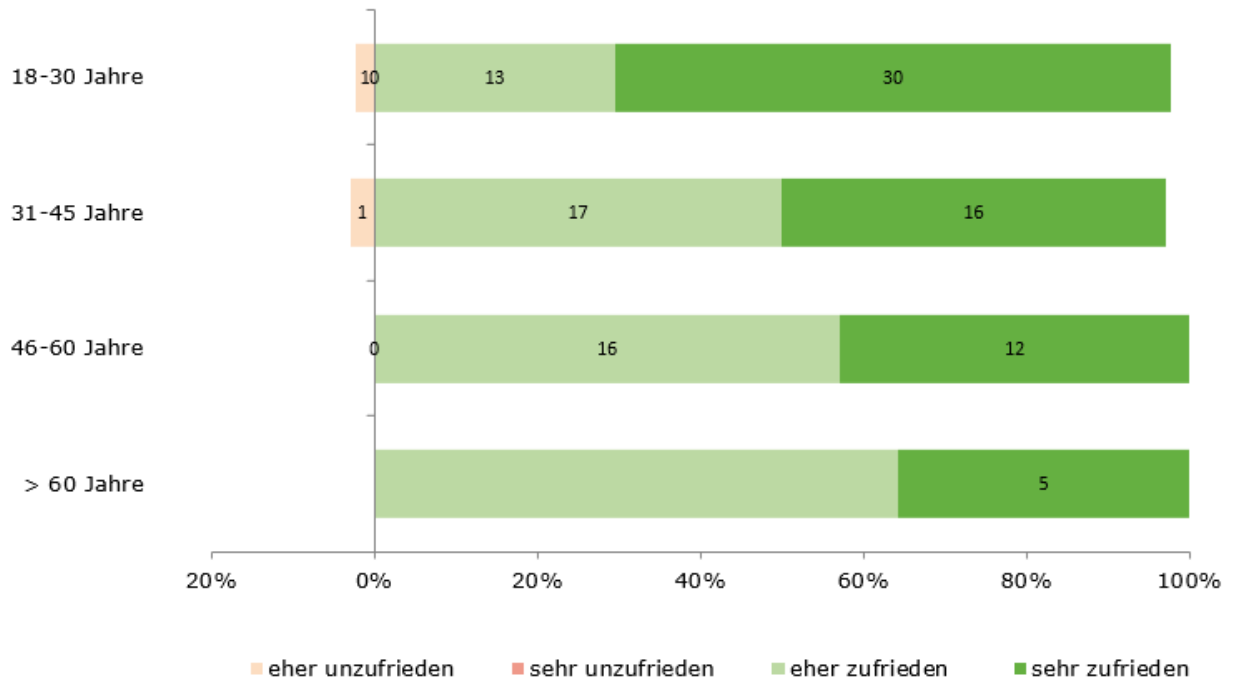

Die Werte in den Balkensegmenten stellen absolute Zahlen dar.

Befragungszeitraum: 25.11.2022 bis 23.03.2023

Dr. med. Karsten Bernerth

Fragen: G, K

Grafik 8: Zufriedenheit mit der Arzt-Patient-Interaktion nach Alter

Anzahl Fragebogen
124

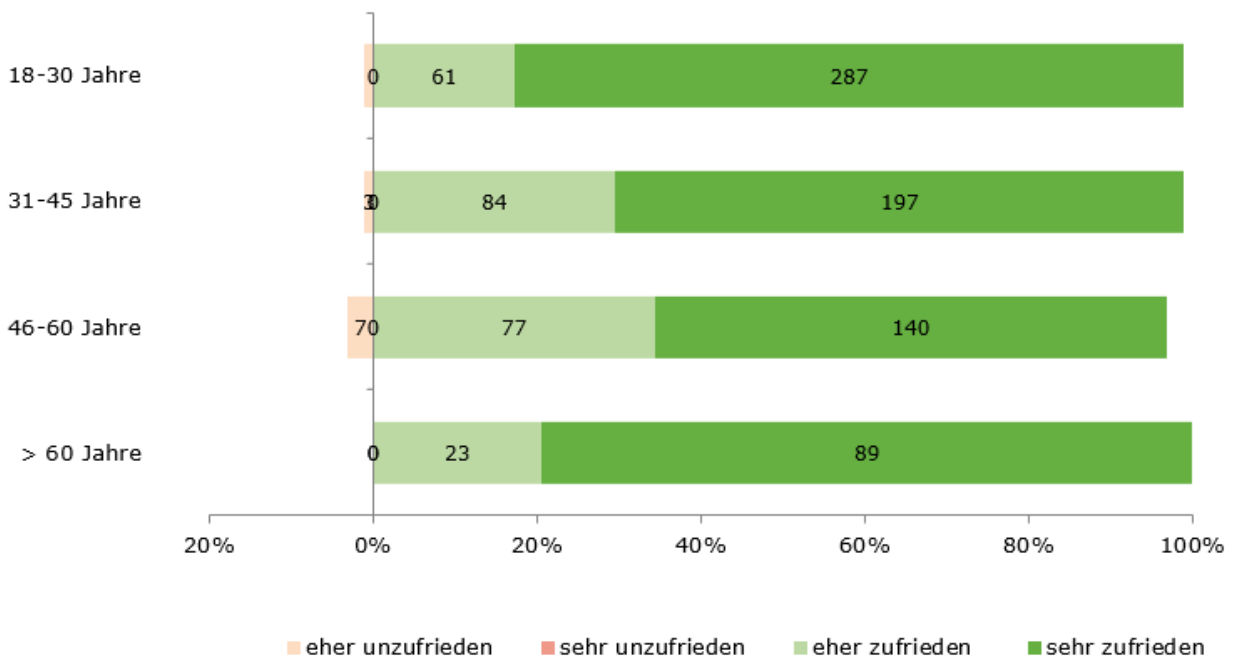

Die Werte in den Balkensegmenten stellen absolute Zahlen dar.

Befragungszeitraum: 25.11.2022 bis 23.03.2023

Dr. med. Karsten Bernerth

Fragen: C01 bis C08, K

Grafik 8: Zufriedenheit mit der Arzt-Patient-Interaktion nach Alter

Anzahl Fragebogen
124

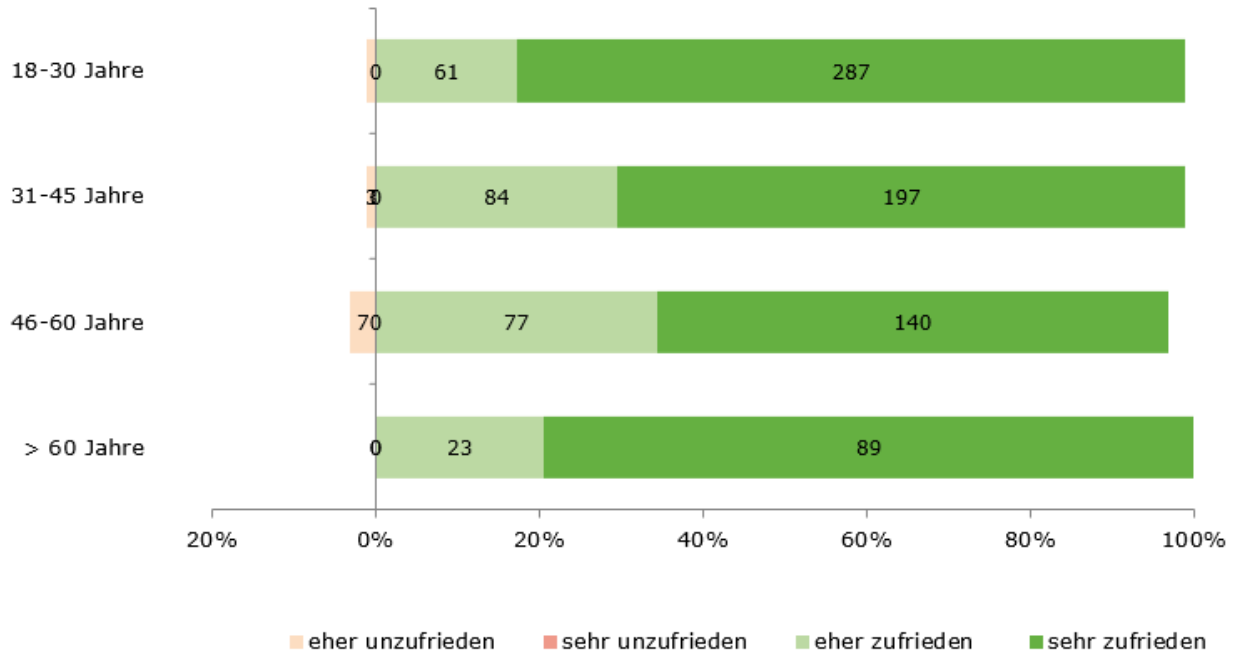

Die Werte in den Balkensegmenten stellen absolute Zahlen dar.

Befragungszeitraum: 25.11.2022 bis 23.03.2023

Dr. med. Karsten Bernerth

Fragen: C01 bis C08, K

Grafik 9: Vertrauen zum Arzt / zur Ärztin nach Behandlungsdauer

Anzahl Fragebogen
124

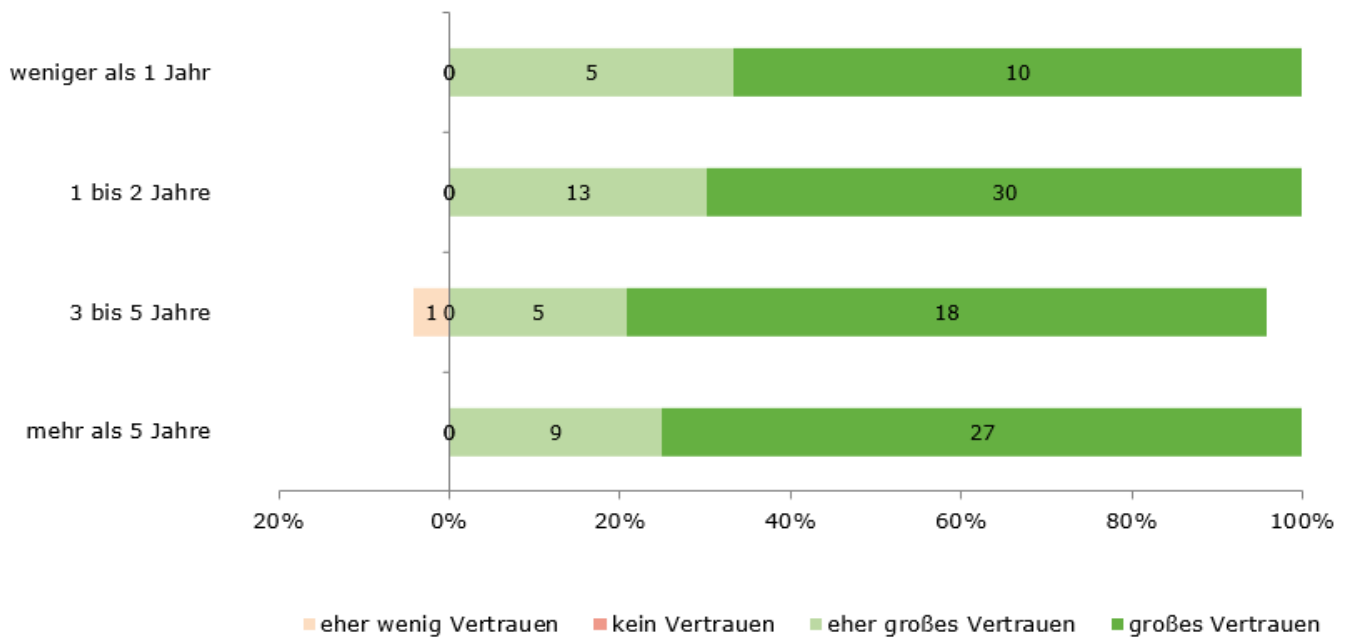

Die Werte in den Balkensegmenten stellen absolute Zahlen dar.

5 x Angabe "zu kurz bekannt" (nicht in Grafik enthalten)

Befragungszeitraum: 25.11.2022 bis 23.03.2023

Dr. med. Karsten Bernerth

Fragen: H, M

Grafik 10: Häufigkeit der Einbindung in den Entscheidungsprozess (Einzelergebnisse)

Anzahl Fragebogen
124

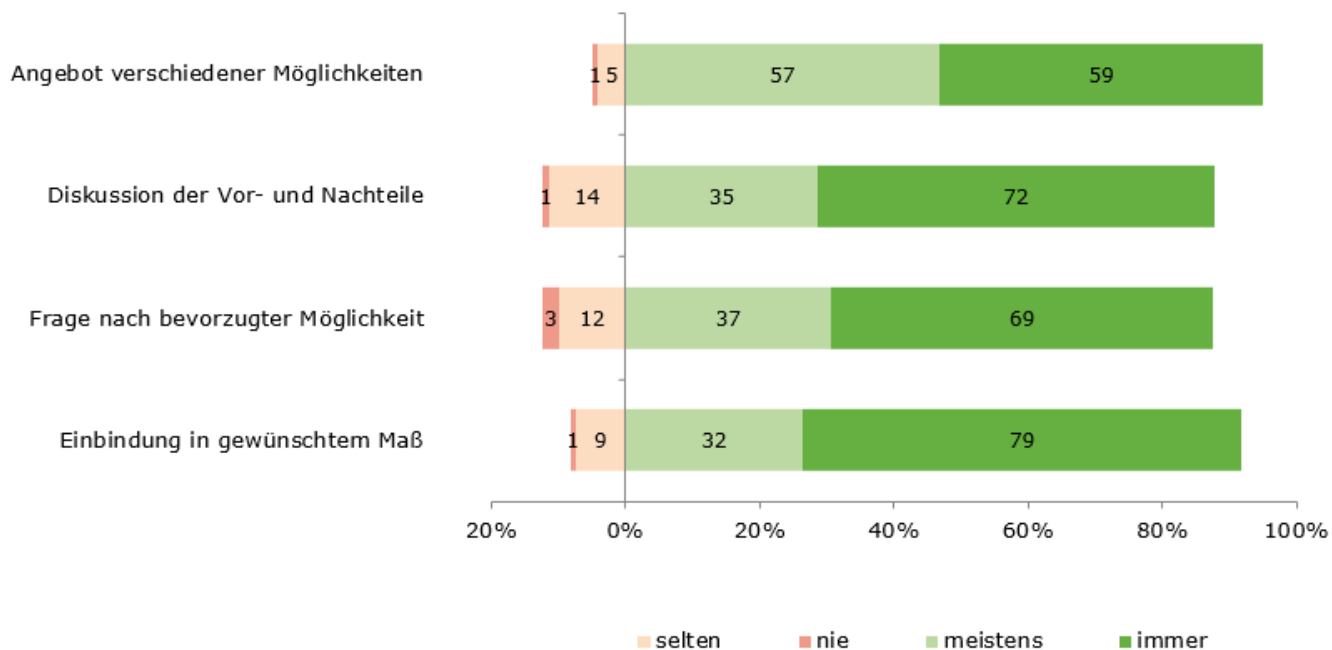

Die Werte in den Balkensegmenten stellen absolute Zahlen dar.

Befragungszeitraum: 25.11.2022 bis 23.03.2023

Dr. med. Karsten Bernerth

Fragen: E01 bis E04

Grafik 11: Einschätzung der Behandlungsqualität

Anzahl Fragebogen
124

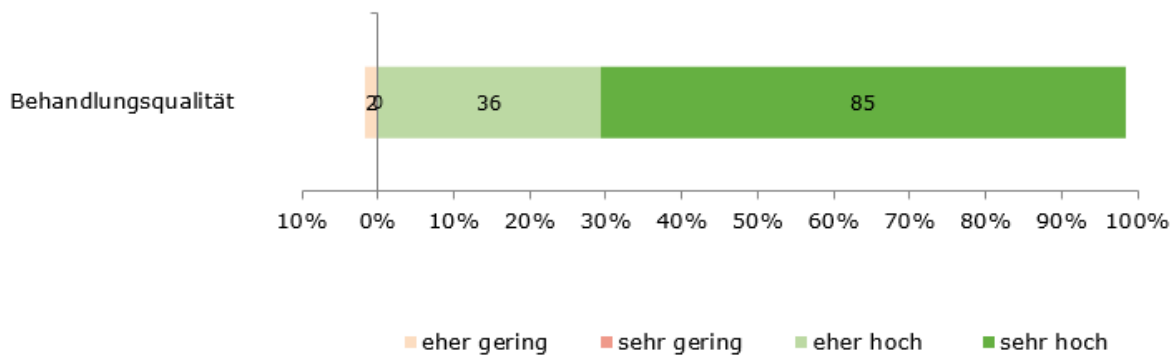

Die Werte in den Balkensegmenten stellen absolute Zahlen dar.

Befragungszeitraum: 25.11.2022 bis 23.03.2023

Dr. med. Karsten Bernerth

Frage: I

Grafik 12: Zufriedenheit mit der Praxisorganisation und dem Arzt/ der Ärztin nach Versichertenstatus

Anzahl Fragebogen: 124
gesetzlich: 114
privat: 10
k. A.: 0

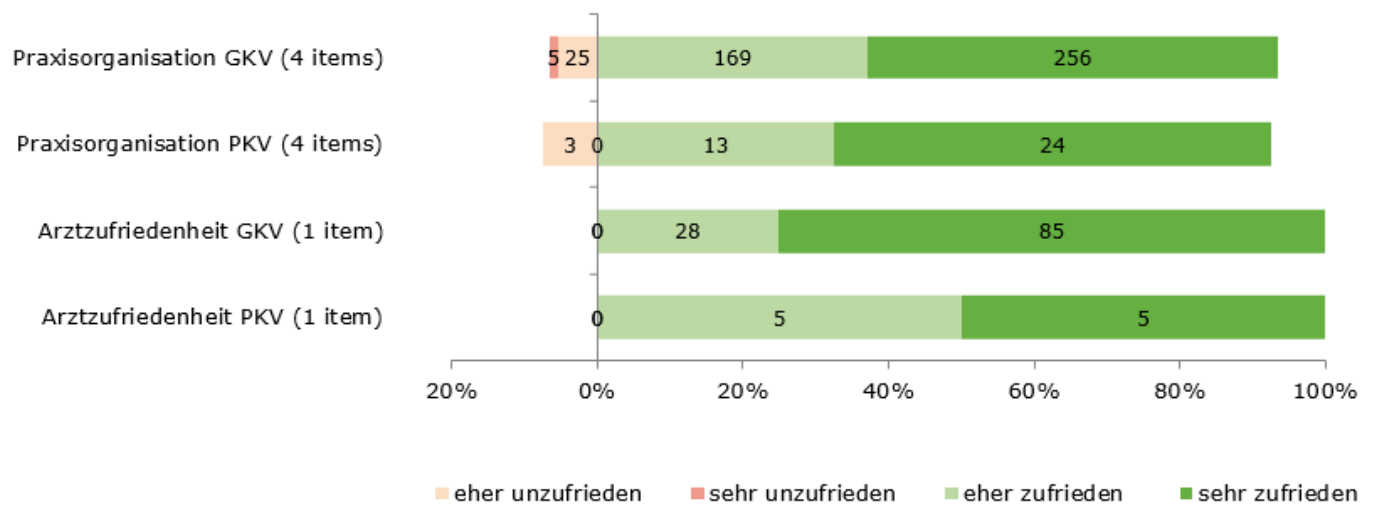

Die Werte in den Balkensegmenten stellen absolute Zahlen dar.

Befragungszeitraum: 25.11.2022 bis 23.03.2023

Dr. med. Karsten Bernerth

Fragen: A01 bis A04, J, L